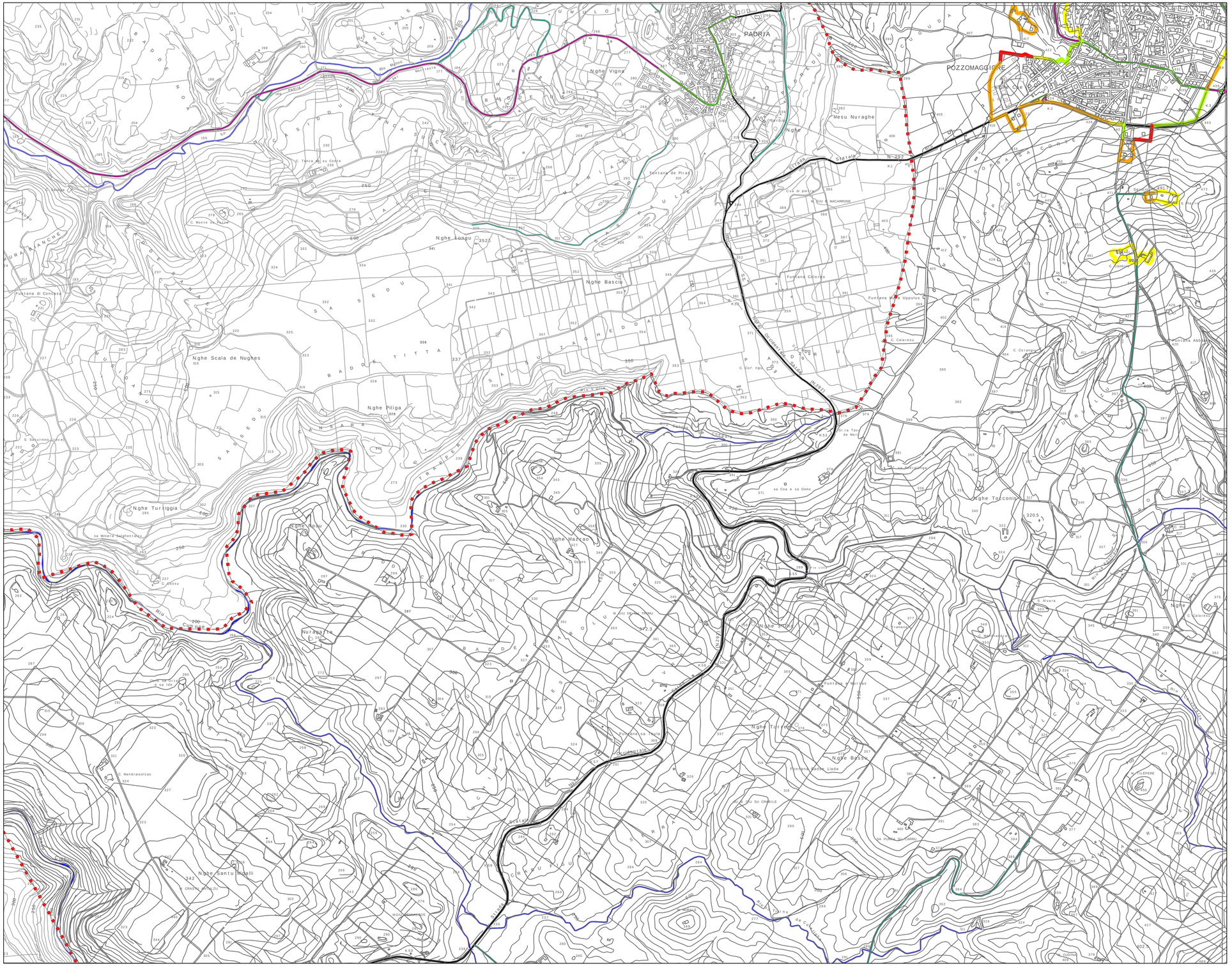

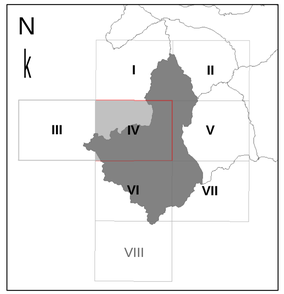

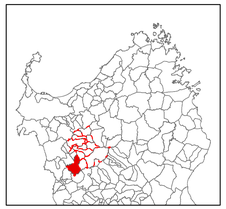

- R4 - Rischio Alto
- R3 - Rischio Medio
- R2 - Rischio Basso
- R1 - Rischio Molto Basso

- Limiti Amministrativi
- Aste Fluviali
- STRADA EXTRAURBANA PRINCIPALE
- STRADA EXTRAURBANA SECONDARIA
- STRADA URBANA DI SCORRIMENTO
- STRADA LOCALE

QUADRO DI UNIONE CTR NUMERICA 497040

COMUNE DI POZZOMAGGIORE
Provincia di Sassari

PIANO COMUNALE DI PROTEZIONE CIVILE

IL PROGETTISTA — **Timbro e firma**

Ing. Giampiero Lavena

RESP. DEL PROCEDIMENTO
Dott. Ing. Giuseppe Cuccuru

IL SINDACO
Mariano Soro

R-IV

RISCHIO INCENDIO DI INTERFACCIA

Data: Febbraio 2018 — **Scala: 1:10.000**

File:

Collaboratore: Dott. Geol. Domenico Praticò

Collaboratore: Dott. Geol.Laura Tavera